

Ny skattemelding

ORS – Oljeskattekvalden – 29 november 2023

Elisabeth Deisz, Oljeskattekontoret

Dagens tema



Ny skattemelding – viktig at du vet

Skjema til tema

Forhåndsutfylling

Validering

Visning

Signering av foretaket

Signering av revisor

Roller og rettigheter i Altinn

Informasjon på skatteetaten.no

Gradvis innføring

2024



2021

Enkeltpersonforetak i pilot kunne bruke ny skattemelding

2022

De fleste enkeltpersonforetak kunne bruke ny skattemelding for inntektsåret 2021

Selskap i pilot kunne bruke ny skattemelding

2023

Alle enkeltpersonforetak brukte ny skattemelding for inntektsåret 2022

De fleste selskap kunne bruke ny skattemelding

Resten av skatteforholdene dekkes i ny skattemelding

Alle må bruke denne

Viktig at du vet



- I 2024 forsvinner RF-skjemaene for skattemeldingen og vedleggsskjemaene
- Skattemeldingen for selskap må sendes fra et regnskapssystem eller årsoppgjørprogram

Vi samarbeider om å lage den nye skattemeldingen

- Årsoppgjørprogrammer
- Regnskapssystemer
- Interesseorganisasjoner, som Regnskap Norge, Økonomiforbundet og Revisorforeningen
- Bransjeorganisasjoner som Offshore Norge

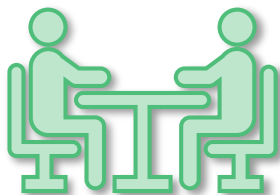

Tett dialog



Så tidlig som
mulig



Test



Informasjon og
kompetanse

Fra skjema til tema – hva betyr det?



Hva blir nytt for petroleum

- RF-1323, RF-1346, RF-1120 og RF-1118 er alle erstattet av tema
- Tema i Næringsspesifikasjonen:
 - Resultat med egne inntekt og kostnadskontoer, samt en kolonne for «herav land»
 - Balanse med egne eiendel og gjelds kontoer
 - Nytt tema for overføring av skattegrunnlag mellom sokkel og land
 - Permanente forskjeller med egne poster for blant annet normpris etc
 - Normpris – tilsvarende som RF-1118
 - Friinntekt – legges inn som en permanent forskjell
 - Midlertidige forskjeller med egne poster for blant annet fjerning og nedstengning
 - 3 b avskrivinger – tilsvarende som RF-1346
 - Omvurderingskonto
 - Fordeling netto finans

Hva blir nytt for petroleum

- Tema i Skattemeldingen:
 - Beregning av inntekt
 - Beregnet selskapsskatt
 - Fremførbar negativ selskapsskatt
 - Fremførbar underskudd
 - Fradrag i skatt
- Få nye tema, i utgangspunktet blir det ny struktur, noe nye poster, men det meste vil være gjenkjennbart.

Forhåndsutfyllt for selskap

Utkast til skattemelding for upersonlig skattepliktig inneholder forhåndsutfylte opplysninger

- Fremførbart underskudd
- Verdipapirer (aksjonærregisteret og VPS)
- Forskning og utvikling - godkjente prosjekter
- Deltakeropplysninger



Selskap med deltakerfastsetting

- Skattemeldingen for upersonlige + eierskapsinformasjon
- Eierskapsinformasjon er grunnlag for utvidet veiledning til deltakerne
 - Forutsetter at selskapet leverer før deltakerne
 - Noe som kan være utfordrende når innleveringsfristen er forskjellig.
- Utvidet veiledning for deltaker når selskapet har levert selskapsmelding
- Løsning klar for inntektsår 2022
 - Ingen innsendinger
 - Flere sluttbrukersystem har utviklet sine løsninger i sommer
- Dette gjelder også for NOKUS

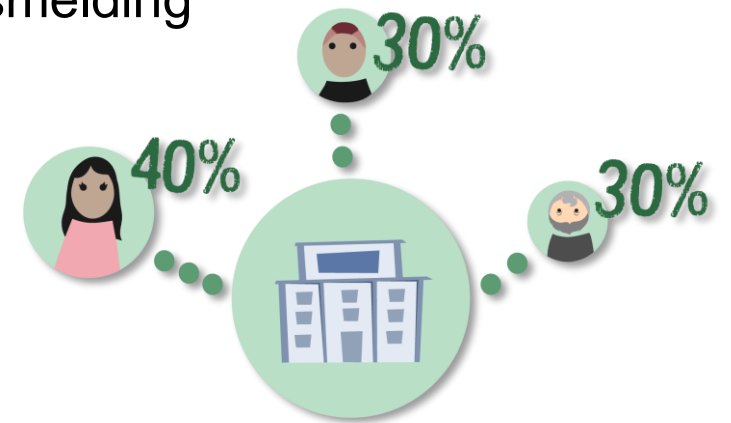

Forbedringer og videreutvikling

- Valideringstjenesten
- Revisors signatur
- Utskrift
- Rettledninger



Valideringstjenesten

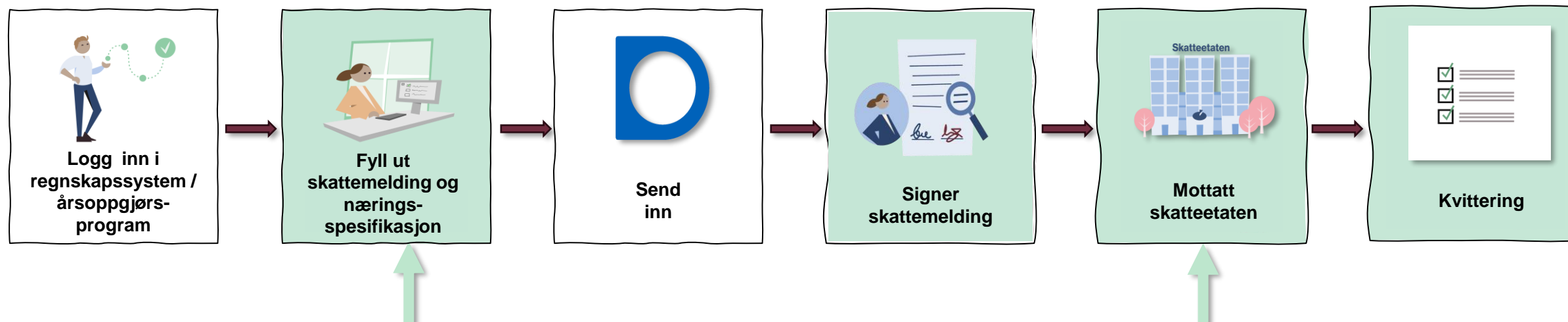

Valideringene og kontroll av beregningene er det Skatteetaten som lager

- Riktige formater
- Riktige summeringer og beregninger, blant annet foreløpig skatteberegning
- Riktige sammenhenger – kontroll
- Returnerer veiledning - hjelpetekster og merknader

Visning av skattemeldingen

Visningen viser innholdet i skattemelding og næringsspesifikasjon

Hva?



Presenterer data i skattemeldingen basert på Skatteetatens visning.

Hensikt?



Brukes til å signere, sende inn og vise innsendt data.

Hvor?



- Altinn (primært)
- Fra systemet før innsending

Visning av innsendte opplysninger

Skattemelding upersonlig
Næringsspesifikasjon

Skattemelding 2022

Oppsummert grunnlag og skatteberegning

Vis detaljert oppsummering

SKATTEBEREGNING

Se skatteberegning

Inntekt og underskudd

Inntekt og underskudd

Inntektsfradrag for underskudd	1 057 000
Samlet mottatt konsernbidrag	300
Avgivers organisasjonsnummer	310817074
Beløp med skattemessig virkning	300
Stemmerettsbegrensning foreligger	false
Konserntilknytningstype	Annen konserntilknytning
Samlet avgitt konsernbidrag	100
Mottakers organisasjonsnummer	310817074
Beløp med skattemessig virkning	100
Stemmerettsbegrensning foreligger	false
Konserntilknytningstype	Annen konserntilknytning
Samlet underskudd	1 056 800
Underskudd til fremføring i inntekt	1 056 800

Skattemelding upersonlig
Næringsspesifikasjon

Næringsspesifikasjon 2022

Resultatregnskap

Driftsinntekter

Sum driftsinntekter	
Balgoinntekter	
3000 Salg og uttak med mva-plikt	
Andre driftsinntekter	
3600 Inntekt fra utleie av eiendom	56 000
3695 Andre leieinntekter	26 000

Skriv ut

Driftskostnader

Sum driftskostnader	220 000
Andre driftskostnader	
6000 Avskrivning på varige driftsmidler	200 000
7700 Andre kostnader	20 000

Driftsmidler

Saldoavskrivning av driftsmidler

Gevinst- og tapskonto

GTK1, Oslo		GTK1
ID-nummer for gevinst- og tapskonto		Oslo
Kommune		
Inngående verdi 1. januar	100 000	
Grunnlag for årets inntekts- og fradragføring	100 000	
Prosentbels for inntekt eller fradrag	20,00	
Inntekt fra gevinst- og tapskonto	20 000	
Utgående verdi 31. desember	80 000	
GTK2, Oslo		GTK2
ID-nummer for gevinst- og tapskonto		Oslo
Kommune		
Inngående verdi 1. januar	-100 000	
Grunnlag for årets inntekts- og fradragføring	-100 000	
Prosentbels for inntekt eller fradrag	20,00	
Fradrag fra gevinst- og tapskonto	20 000	
Utgående verdi 31. desember	-80 000	

Balanseregnskap

Anleggsmidler

Sum balanseverdi for anleggsmidler	1 871 000
------------------------------------	-----------



Signering av foretaket

Alle upersonlig skattepliktig må sende skattemeldingen eller selskapsmeldingen fra et regnskapssystem eller årsoppgjørprogram.

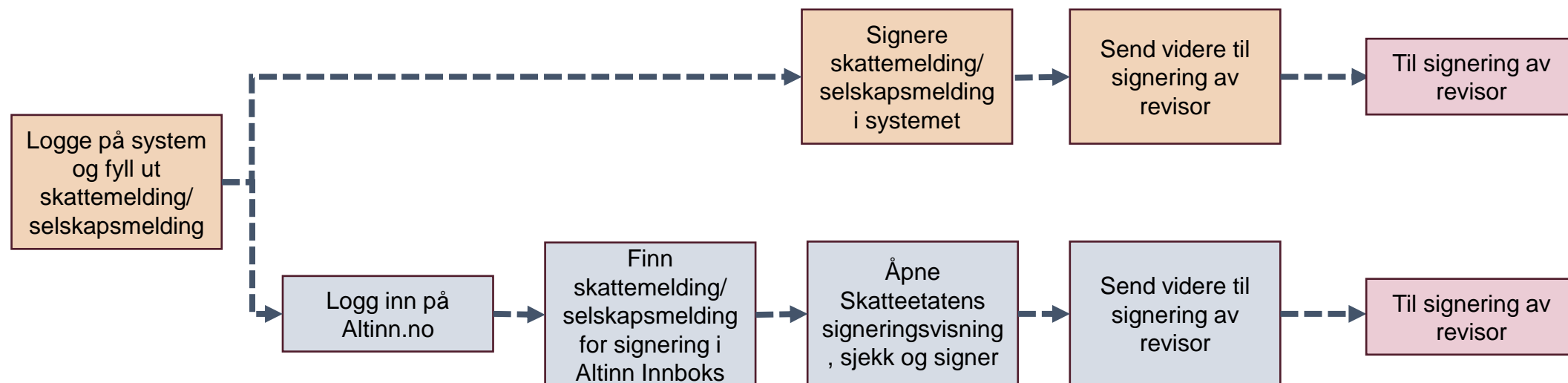

Eksempel på signering av foretaket via Altinn i Skatteetatens visnings- og signeringsløsning

 SKÅNSOM BEVISST TIGER AS

[Skriv ut](#)

Signering fra foretaket

Signering finner du etter alle opplysningene, lenger nede på denne siden.

Skattemelding upersonlig

Næringspesifisering

Skattemelding 2022

Oppsummert grunnlag og skatteberegning

[Vis detaljert oppsummering](#)

SKATTEBEREGNING

[Se skatteberegning](#)

Inntekt og underskudd

Inntekt og underskudd

Underskudd til fremføring i inntekt

1 056 800

Inntekt og underskudd

[Vis detaljert oppsummering](#)

Personinntekt fra jordbruk, reindrift, skiferproduksjon og annen næring	9 900
Overskudd fra annen næring	9 900
SUM INNTEKTER	9 900
INNTEKT ETTER FRADRAG (Alminnelig inntekt)	9 900
SUM GRUNNLAG FOR INNTEKTSKATT	9 900
SKATTEBEREGNING	Se skatteberegning

Næring

Inntekter, kostnader, formue og gjeld fra næringsvirksomhet

[Se](#)

Signering fra foretaket

Disse opplysningene krever signering av revisor:

☐ Jeg bekrefter at opplysningene er korrekte

Send inn

Eksempelene er hentet fra test.
Eksempelen kan avvike noe fra slik signering er for inntektsåret 2023.

Revisors signatur

- Hva det signeres på fremkommer i melding fra SKD
<https://www.skatteetaten.no/rettskilder/type/skattedirektoratets-meldinger/revisors-plikter-i-forbindelse-med-signering-av-signaturpliktige-opplysninger-i-naringsspesifikasjon-og-skattemelding/>
- Må angi om man signerer eller ikke
 - Kan laste opp vedlegg når man ikke signerer
- Innspill vi ser på
 - Presentasjon av opplysninger
 - Lettere å finne fram

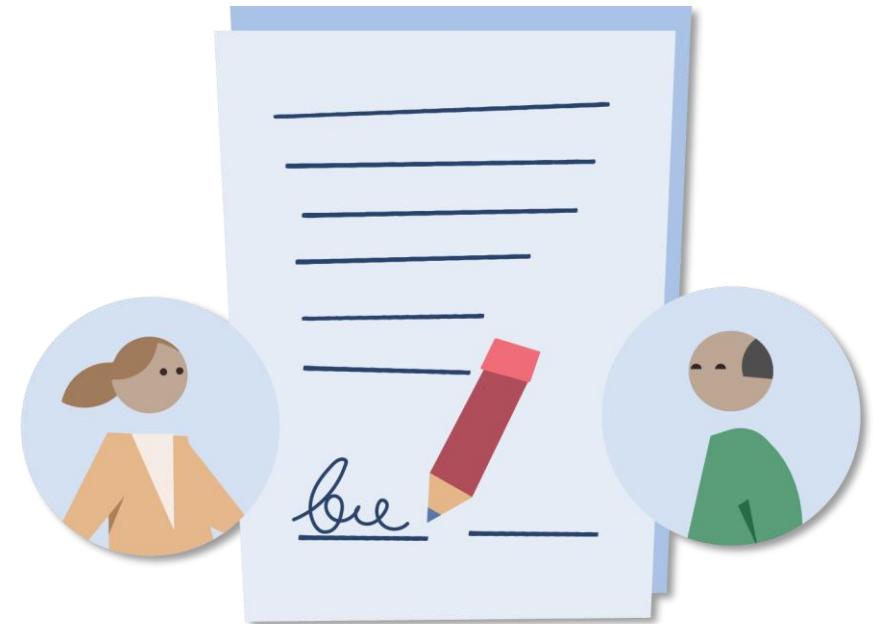

Signering av revisor

- Skal revisor signere, angis dette i systemet.
- Skal revisor signere, så sender revisor inn skattemeldingen/selskapsmeldingen og næringsspesifikasjonen.

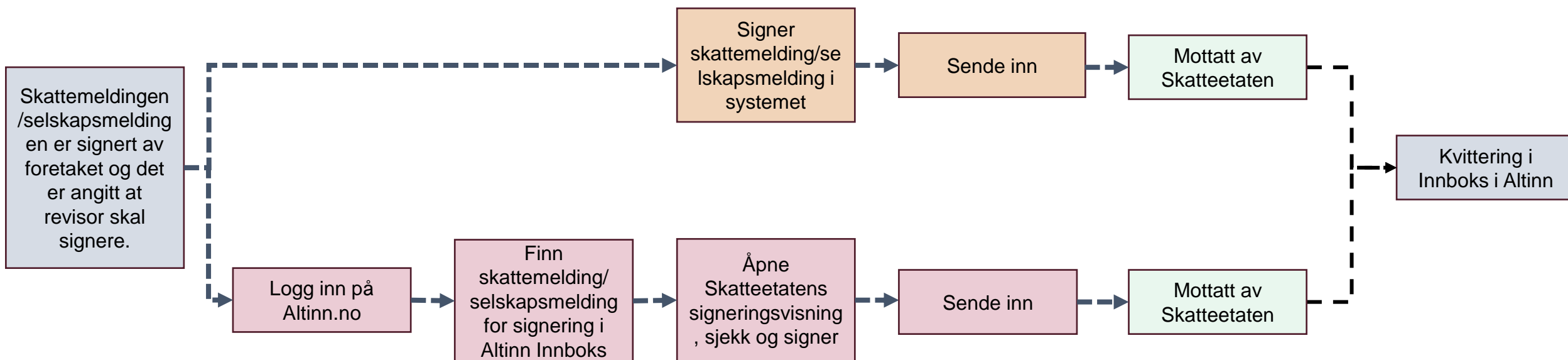
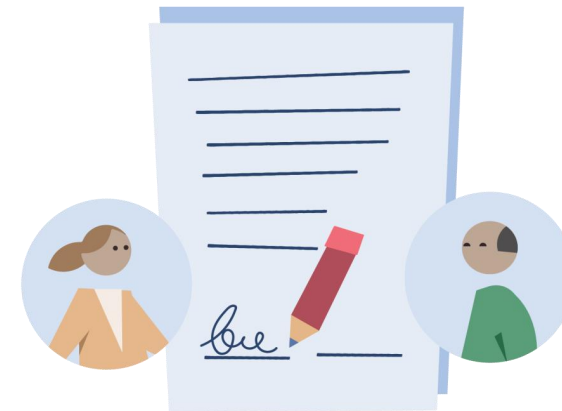

Eksempel på oppsummering av signering av revisor via Altinn i Skatteetatens visnings- og signeringsløsning

Næringsinntekt	235 000
Min andel av næringsinntekten (i prosent)	100,00
Min næringsinntekt	235 000

Oppsummering av signering

Skattemeldingen og næringsspesifikasjonen er sendt inn

Dato sendt inn: 03.02.2023 **Signert av:** KORREKT PRESENTASJON

Signeringsgrunnlag	Status
Forsknings- og utviklingsprosjekt	Signert
Konsernbidrag	Signert
Næringsspesifikasjon	Signert

Innsendingen er sendt til Skatteetaten. Når innsendingen er behandlet vil du finne en tilbakemelding fra oss i Altinn-innboksen din. Dersom innsendingen er ugyldig må den rettes og sendes inn til oss på nytt.

Til toppen

Eksempelene er hentet fra test.
Eksempelen kan avvike noe fra slik signering er for inntektsåret 2023.

Utskrift

- Skattemelding med næringsspesifikasjon kan skrives ut både detaljert og sammenslått
 - Utvide
 - Velge PDF som skriver, evt skrive til papir
- Fått flere innspill på forbedringer
 - Presentasjon av opplysningene
 - Mer tilpasset brukerbehov



Samspill med Altinn

Vi bruker *felleskomponenten* Altinn:

- Rolleregisteret med rettigheter
- Innboks med kvitteringer
- Arkiv over innsendte skattemeldinger

Skattemeldingen sendes inn *via* Altinn

- Signering skjer i innsendingssteget
- Vi tilbyr en visning som er felles for alle
 - Kan kalles fra sluttbrukersystemet *før* innsending



Altinn - roller og rettigheter

For å fylle ut den nye skattemeldingen trenger du *én* av disse rollene i Altinn:

- Begrenset signeringsrett (SISKD)
- Regnskapsfører med signeringsrett
- Regnskapsførere uten signeringsrett
- Ansvarlig revisor
- Revisormedarbeider
- Kontaktperson NUF (KNUF)

For å signere og sende skattemeldingen trenger du *én* av disse rollene i Altinn:

- Begrenset signeringsrett (SISKD)
- Kontaktperson NUF (KNUF)
- Regnskapsfører med signeringsrett
- Ansvarlig revisor (hvis selskapet er revisorpliktig)
- Revisorattesterer (hvis selskapet ikke har revisorplikt, men revisor skal signere Skattefunn)

Sørg for at du har de riktige tilgangene du trenger for å jobbe med den nye skattemeldingen.

Informasjon på skatteetaten.no

www.skatteetaten.no/skattnaring

[Bedrift og organisasjon](#) / [Skatt](#) / [Skattemelding](#)

[Del](#) [Skriv ut](#)

Skattemelding for selskap

Skattemeldingen for selskap skal leveres gjennom et regnskaps- eller årsoppgjørssystem. Fristen er 31. mai hvert år.



Slik leverer du skattemeldingen



Kun via regnskaps- eller årsoppgjørssystem

Fra og med 2024 (inntektsåret 2023) skal all utfylling og innsending av skattemeldingen/selskapsmeldingen og nærings spesifiseringen skje gjennom et regnskaps- eller årsoppgjørssystem.

Det er ikke lenger mulig å bruke de gamle skjemaene i Altinn.

Noen systemer tilrettelegger for at du kan signere i systemet. Hvis ikke, kan du alltid signere i Altinn.

[Roller og rettigheter](#)



Oversikt over innhold i skattemeldingen

<https://www.skatteetaten.no/veileder-til-skattemelding-for-formues-og-inntektsskatt/2022/skattemelding>

Filter for at det skal bli lettere å finne frem:

- Årsversjon (dvs. inntektsår)
- Personlig, upersonlig og SDF
- Regnskapsplikttype
- Virksomhetstype

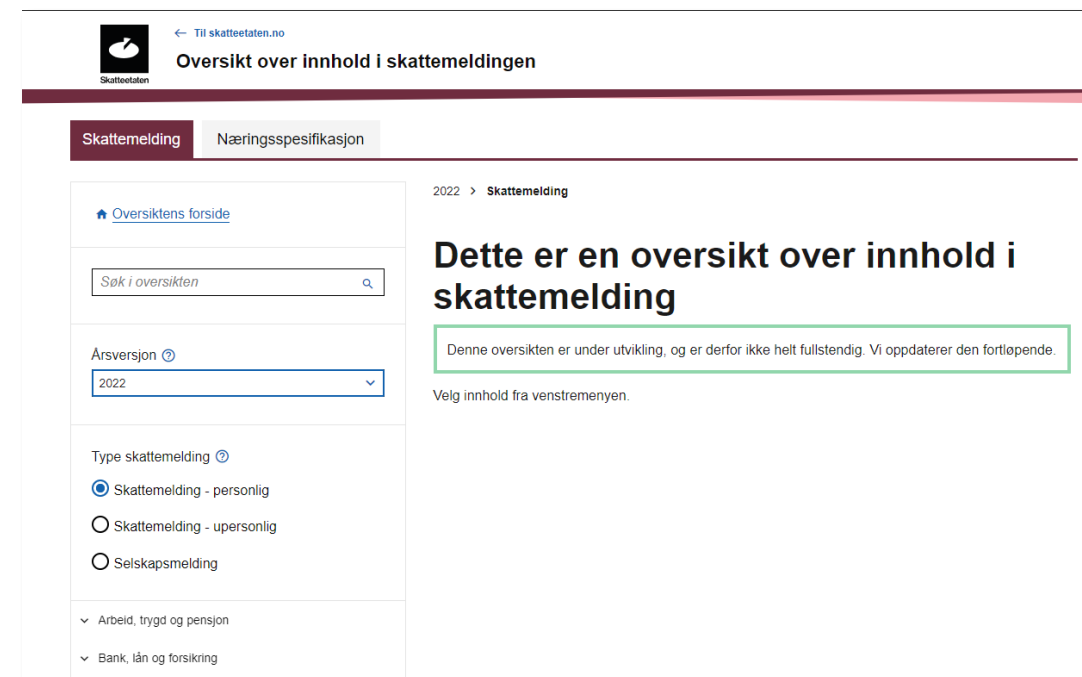

Skjema til tema - oversikt

<https://www.skatteetaten.no/bedrift-og-organisasjon/skatt/skattemelding-naringsdrivende/selskap/poster-felter-og-temaer/>

Fra gammelt til nytt:

- Tema og felt i skattemelding og næringspesifikasjon
- Mapping fra gamle skattemeldingene og vedleggskjemaene
- Oppdateres løpende



Bli kjent med den nye skattemeldingen

Næringspesifikasjon

Næringsoppgaver og vedleggskjemaer erstattes



Slik er den nye skattemeldingen bygget opp

Oversikt over temaer og felter



Hvor er innholdet i de gamle skjemaene?



Mer gjenbruk og bedre integrasjon



Skjemanavn (Trykk på skjemanavnet eller kodelisten for å laste ned)	Sist endret
Skattemelding	
RF-1028 Skattemelding for aksjeselskap	25.11.2022
Kodeliste Virksomhetstype Kodeliste Skatte- og avgiftsordning - Offentlig støtte Kodeliste Formuesobjektstype upersonlig Kodeliste Formuesobjekt ved realisasjon eller utleie mellom selskap og nærstående Kodeliste Eiendomslyst	
Næringsoppgaver	
RF-1175 Næringsoppgave 1	01.12.2022
RF-1167 Næringsoppgave 2	10.01.2023
RF-1173 Næringsoppgave 4	25.11.2022
RF-1368 Næringsoppgave 5 Begrenset regnskapsplikt	25.11.2022
RF-1501 Næringsoppgave 6 Livsforsikring og pensjonskasser	25.11.2022
RF-1503 Næringsoppgave 7 Skadeforsikringsforetak	25.11.2022
RF-1242 Næringsoppgave for billedkunstnere	25.11.2022



Til toppen

Veiledning på skatteetaten.no

- Vi lager nye veiledninger for næringsdrivende, basert på temaene
 - Forklare regelverk
 - Forklarer ikke hvordan skattemeldingen skal fylles ut
- Nye veiledninger publiseres fortløpende
- Tidligere års skjemaer med rettleidninger vil fortsatt være tilgjengelig på skatteetaten.no
 - Profesjonelle brukere kan få mer detaljert hjelp i skatte-ABC.
- <https://www.skatteetaten.no/bedrift-og-organisasjon/skatt/skattemelding-naringsdrivende/fradrag/>

Har du spørsmål?



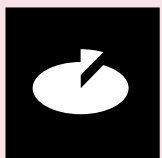

Skatteetaten

Takk for oppmerksomheten

Følg med på www.skatteetaten.no/skattnaring